広報 ふなはし

第431号
発行日
平成22年3月1日
編集発行
舟橋村役場
TEL 464-1121

舟橋小学校屋上に太陽光パネル

舟橋小学校のエコ改修工事の一環として、校舎屋上に「太陽光パネル」が設置されました。校舎内には大型モニターを設置。児童は発電量などをいつでもチェック確認することができます。発電能力10kwの太陽光パネルの設置により、年間で18ℓ缶約130個分の原油の消費削減が見込まれます。

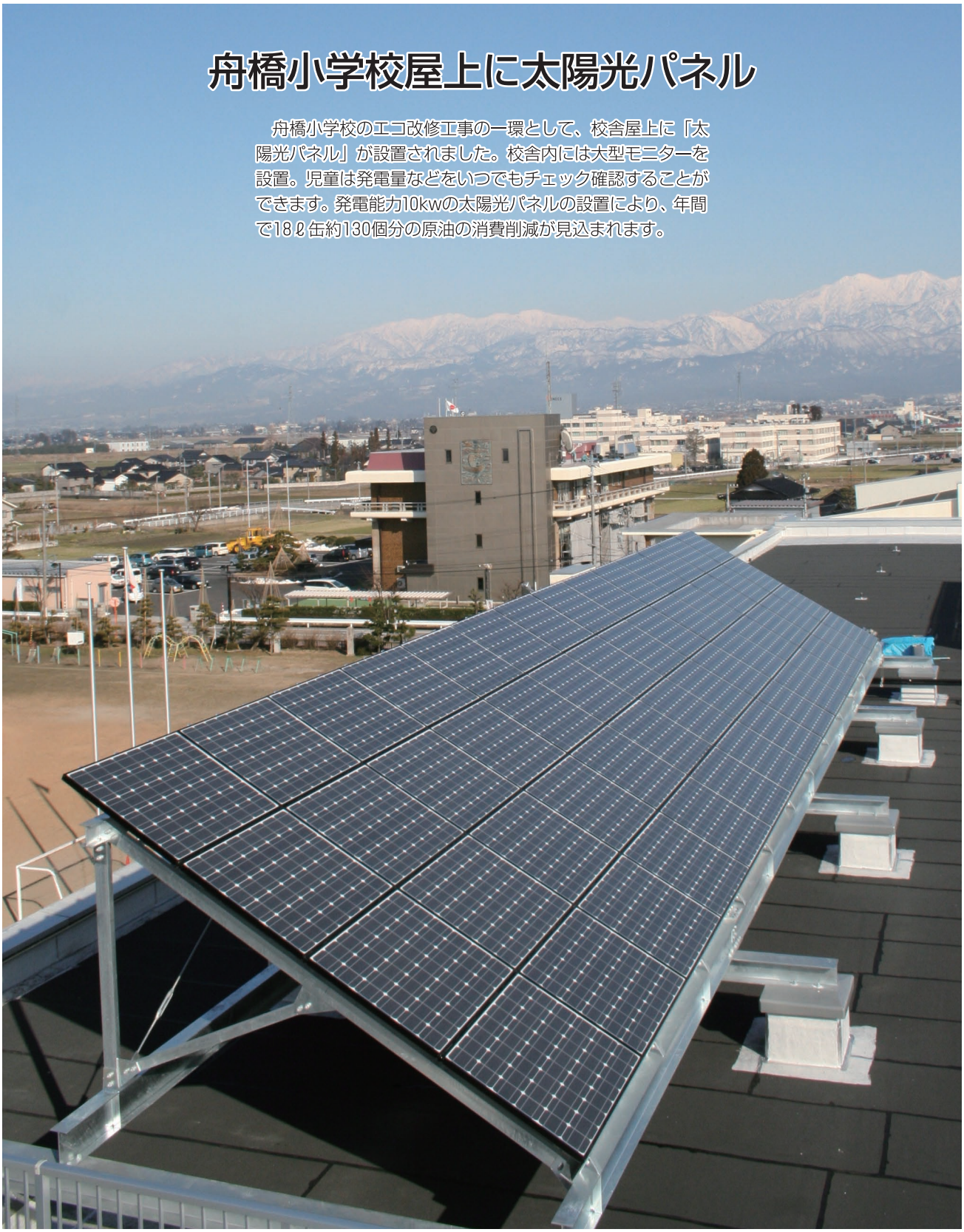

3月号 －2010－

とやまスポーツ大賞…2／犬の予防接種…3／村内ニュース…4・5／バンドリー講座…6
ほけんだより…10／図書館です…11／3月のごみ収集日…12

第4回 元気とやまスポーツ大賞 〝スポーツ賞〟受賞

団体部門 ZERO

各部門で優れた成果を収め、スポーツの普及振興に貢献した個人や団体、学校に贈られる「元気とやまスポーツ大賞」の発表及び授与式が、2月15日(月)県庁で行われました。舟橋村からは、長年、熱心に活動をしている少年サッカークラブ「ZERO」が【元気とやまスポーツ賞　スポーツ団体部門】を受賞しました。今後ますますのご活躍が期待されます。

受賞された「ZERO」の浦田英明代表

動物を飼っている皆さんへ

ペットは家族の一員です。愛情をもって、最後まで面倒を見るようにしましょう

ペットはかわいいものです。誰もが一度は飼いたいと考えたことがあると思います。まず飼う前に本当に飼えるかをよく考えましょう。

(1) 家族の方全員が同意していること
当然のことながら、家族の方全員が理解を示している必要があります。

(2) 飼い方などを飼う前に十分勉強すること
動物を飼うことは、経済的負担、時間的制約を受けます。また、後で後悔しないためにも、動物の特性、飼い方などを事前に調べておきましょう。

終生飼育

動物はそれぞれに寿命があります。一度飼ったら、最期を迎えるまで責任をもって飼う必要があります。今後も飼い続ける状況でいられるかどうかも考慮に入れる必要があります。

ペットのフンは飼い主が責任を持って始末してください

各地区からペットのフンの不始末等、飼い主のマナー向上を求める声が寄せられています。

舟橋村では、**「環境美化の促進に関する条例」**が施行されており、以下のとおり明記されています。

※ペットを散歩させる時は、フンを適正に処理するための用具を携帯し、フンを回収し、持ち帰らなくてはいけません。

違反すると、氏名の公表あるいは10万円以下の罰金等に処せられる場合があります。より美しい舟橋村をつくるため、皆様のご理解とご協力をお願いいたします。

こんなときは届け出を

- 引っ越しして舟橋村に転入した場合や犬を譲渡された場合
- 村内で転居した場合
- 飼い犬が死亡した場合
- 飼い主が変わった場合

●お問い合わせ　生活環境課　TEL 464－1121

平成22年度 犬の登録確認及び狂犬病予防接種

以下の要領で実施しますのでご確認ください。

実施日	時　間	場　所
4月3日(土)	9:00～ 9:30	役場前
	9:35～ 9:50	東芦原団地コミュニティプラント前
	9:55～10:15	国重第一公民館前
	10:20～10:40	東芦原公民館前
	10:45～11:00	古海老江集会所前
	11:10～11:30	舟橋白山神社前

※お近くの会場で受けてください。

【注意事項】

1. 犬の登録は犬の生涯に１回、狂犬病予防接種は年１回の義務です。お忘れのないようご注意ください。
2. 手数料は以下のとおりです。
   - 注射料　2,450円(税込)
   - 注射済票料　550円(税込)

   合計 3,000円

   ※新規登録犬の場合　6,000円(注射料＋注射済票料＋登録料)
   ※新規登録料　3,000円(税込)
3. 手数料は釣銭の出ないようご持参ください。
4. 犬を保定するため、犬に慣れた人が連れてきてください。
5. 犬の健康に不安のある場合は、注射の際申し出てください。
6. **案内ハガキを必ずご持参ください（３月中旬頃発送予定）。**
7. 当日ご都合のつかない場合は、案内ハガキをご持参の上、動物病院で個別に受けてください。

狂犬病が日本にまん延しないように…

狂犬病予防法により、犬の一生に1回の登録と年1回の狂犬病予防注射が義務付けられています。近隣諸国では、狂犬病がまん延しており、狂犬病にかかった動物が、密輸や不法上陸などにより侵入する可能性が十分にあります。万一、狂犬病にかかった動物が日本国内に侵入したとき、広がらないように、また、パニックにならないようにするためにも、飼い犬の登録と狂犬病予防注射は必ず行いましょう。未登録、未接種のまま犬を飼っている場合、狂犬病予防法により20万円以下の罰金に処せられる場合があります。

狂犬病は恐ろしい病気です…

平成18年に、フィリピンで犬にかまれた帰国者が、狂犬病を発症し、死亡する事例が相次いで発生しました。

狂犬病は、発症するとほぼ100パーセント死亡し、治療法がない恐ろしい感染症です。海外旅行など流行地で犬などにかまれた場合は、すぐに現地の医療機関を受診してください。すぐに医療機関にかかれない場合は、帰国後すぐに受診してください。

※ 現在、狂犬病は人から人への感染はありません。

2月14日(日)

第35回村民卓球大会開催

舟橋村体育協会主催の第35回村民卓球大会が、舟橋中学校体育館で開催されました。今年は各地区から男子団体８チーム、女子団体７チーム、個人戦には119名がエントリー。熱戦が展開されました。

前大会女子団体戦優勝の東芦原チームの、松岡綾乃さん、由美さん親子が選手宣誓を行いました。お二人はそれぞれ個人の部でも大活躍！

「舟橋村卓球協会」の皆さん。スムーズな運営で今年の大会も大成功。

スポーツ少年団卓球部の子供たちなども大会運営に協力してくれました。コーチの説明を聞く表情は試合同様真剣です。

【大会成績】

（敬称略）

団　体	男 子	優勝	国重Ａ
		次勝	竹内
	女 子	優勝	稲荷
		次勝	東芦原Ａ
50歳以上	男 子	優勝	古 越 邦 男
		次勝	高 野 寿 信
Ａ　級	男 子	優勝	林　　昌 宏
		次勝	森 岡 和 彦
	女 子	優勝	長谷川 志 織
		次勝	伊 藤 友 絵
一　般	男 子	優勝	真 門 裕 二
		次勝	前 里　　裕
	女 子	優勝	谷 口 友香里
		次勝	松 岡 由 美
小学生	Ａ級男子	優勝	吉 本 秀 人
		次勝	松 岡 誠 之
	Ａ級女子	優勝	松 岡 優 奈
		次勝	吉 本 みのり
	一般男子	優勝	角 谷 陽 太
		次勝	長谷川 智 星
	一般女子	優勝	松 岡 綾 乃
		次勝	橋 本　　華

村内ニュース

1月27日(水)

豆腐づくりに挑戦！

新しくなった舟橋小学校調理室で小学3年生の児童が豆腐づくりを体験しました。「元気とふれあいの学校給食づくり事業」の一環として行われた今回の体験。地元農家の皆さんとの交流や、地場産大豆に対する知識や理解を深める目的で実施されました。児童たちは大豆が次第に豆腐へと変わっていく様子を興味深そうに見守っていました。

児童たちは大豆をミキサーでひいたり、こし袋で汁をしぼったりと、慣れないながらも懸命に作業しました。

テレビ局も取材に訪問。児童は豆腐づくりの感想等を話しました。

1月17日(日)

バドミントン・フレッシュテニス大会開催！

◀午前の部
「バドミントン大会」
腕自慢が集まりました。

午後の部
「フレッシュテニス大会」
フレッシュテニスは富山市で考案された室内スポーツです。▼

舟橋文化スポーツクラブ「バンドリー」主催の第3回バドミントン大会・フレッシュテニス大会が舟橋中学校体育館で開催されました。両種目はバンドリーの講座としても開催中。家族や友人でペアを組んだ参加者が多く、大会は和気あいあいとした雰囲気で盛り上がりました。

舟橋文化スポーツクラブ
“バンドリー”講座カレンダー（3月）

講　座　名	対　象	日	時　間	場　所	参加費（いずれかを選択）（会員価格）	
ふれあいバドミントン（小学生は親同伴）	親子・一般	4日(木)・11日(木) 18日(木)・25日(木)	19:30～21:00	舟橋小学校体育館	200円/回	500円/月
エアロビクスダンス	中学生以上	5日(金)・19日(金) 26日(金)	19:30～20:30	舟橋会館ホール	300円/回	1,000円/月
ふれあいフレッシュテニス	親子・一般	6日(土)・20日(土) 27日(土)	17:00～18:30	舟橋小学校体育館	200円/回	500円/月
やさしい少林寺	小学生以上	3日(水)・10日(水) 17日(水)・24日(水)	19:30～20:30	舟橋中学校武道室	200円/回	500円/月
アフタヌーンエアロビクス	一　般	2日(火)・16日(火)	11:30～12:30	舟橋会館ホール	300円/回	
おわら踊り	一　般	11日(木)・25日(木)	13:30～14:30	舟橋会館大広間	100円/回	
フラダンス	一　般	4日(木)・18日(木)	11:00～12:00	舟橋会館研修室	300円/回	
ユニカール	小学生以上	6日(土)・27日(土)	16:00～17:00	舟橋会館ホール	会員無料	
キンボール	小学生	6日(土)・13日(土) 27日(土)	14:30～16:30	舟橋中学校体育館	100円/回	
	中学生以上	6日(土)・13日(土) 27日(土)	17:00～18:30		100円/回	

〈お問い合わせ先〉▶バンドリー事務局（舟橋文化スポーツクラブ/舟橋中学校体育館内）
月・木　10：00～14：00　TEL・FAX 464－1456（留守時、転送になります）
▶教育委員会　月～金　8：30～17：30　TEL 464－1121

平成22年度会員募集!!

3月中に一般・家族会員の入会手続をすると舟橋会館入浴にも使える1,100円分の限定チケットを差し上げます！

◆ご入会特典◆

会員証の提示で…

- ■ 回数券利用で「舟橋会館トレーニングルーム」2時間200円が半額になります。なお、保険加入のみの団体は割引対象にはなりません。
- ■「ナカムラスポーツ」さんにて5,000円以上お買上げ10％引き。
- ■「河本スポーツ」さんにて1,000円以上お買上げ10％引き。
- ■「焼肉からしし」さんファーストドリンクサービス。（1グループ全員）
- ■「ほおずき」さん650円以上飲食の方にソフトドリンクサービス。5名様以上でご利用の方に一口生ビールプレゼント。

※特典スポンサーさま募集中！（交渉中！）

■H22年度年会費

- ○ 一般会員　3,000円
- ○ 小中学生会員　1,500円
- ○ 未就学児会員　750円
- ○ 賛助会員　10,000円～

※ 20％OFF割引会員↓↓↓

◎ 一般会員含む同居家族2名以上の会員
◎ バンドリー加入団体に所属する個人会員

※上記割引はいずれかのみの適用とします。

■H22年度保険料（スポーツ安全保険）

- ○ 中学生以下　600円
- ○ 高校生以上　1,600円
- ○ 65歳以上　800円

※加入が原則です。65歳以上は800円と1,600円のどちらかを選択できます。

↑スポーツ安全保険は、バンドリー所属団体以外で加入されたものでは保障されませんのでご注意ください。

お★知★ら★せのページ

全国大会等出場者への激励金制度について

村では、スポーツ振興のため、全国大会等へ出場される個人・団体へ激励金を交付しています。（一定の条件あり）

全国大会への出場が決まった際には、教育委員会464－1121までご連絡いただきますようお願いします。

区　分	世界選手権等	全　国　大　会		
		国民体育大会	高校総体及び全国中学校体育大会	その他の全国大会
一　般	30,000円	10,000円	－	3,000円
高校生	30,000円	10,000円	5,000円	3,000円
中学生	30,000円	10,000円	5,000円	3,000円
小学生	30,000円	－	－	3,000円

※全国大会とは文部科学省、日本体育協会、その他の社会教育団体が開催する大会（文化大会を含む）であって、県予選会等を経て出場する大会です。

3月議会のお知らせ

舟橋村議会3月定例会が左記の日程で開催されます。

3月10日(水)　本会議（提案理由説明）午前9時～

3月11日(木)　議案審査日

3月12日(金)　本会議（一般質問、質疑・討論、採決）午前9時～

スポーツ安全保険のご案内

スポーツや文化、ボランティア活動等を行う5名以上の団体が任意で加入しているスポーツ安全保険についてご案内します。

1．傷害保険　入院・通院1日目から補償

2．加入区分・掛金・補償額

加入対象者		補償される団体活動等	加入区分	年間掛金（一人当たり）	傷害保険金額				賠償責任保険てん補限度額（免責金額なし）	共　済見舞金
					死亡	後遺障害（最高）	入院（日額）	通院（日額）		
子ども〔中学生以下〕		団体活動全般	A1	600円	2,000万円	3,000万円	4,000円	1,500円	身体・財物賠償合算1事故5億円ただし、身体賠償は1人1億円	突然死180万円
子ども〔中学生以下〕		団体活動全般	AW	1,150円	2,100万円	3,150万円	5,000円	2,000円	身体・財物賠償合算1事故5億500万円ただし、身体賠償は1人1億500万円	突然死180万円
子ども〔中学生以下〕		上記以外（個人活動・個人練習など）	AW	1,150円	100万円	150万円	1,000円	500円	身体・財物賠償合算1事故500万円	対象外
大人	高校生以上	文化・ボランティア・地域活動等	A2	600円	2,000万円	3,000万円	4,000円	1,500円	身体・財物賠償合算1事故5億円ただし、身体賠償は1人1億円	突然死180万円
大人	高校生以上	スポーツ活動スポーツ活動の指導	C	1,600円	2,000万円	3,000万円	4,000円	1,500円	身体・財物賠償合算1事故5億円ただし、身体賠償は1人1億円	突然死180万円
大人	高校生以上	子どものスポーツ活動の**指導限定**	AC	1,100円	1,000万円	1,500万円	2,500円	1,000円	身体・財物賠償合算1事故5億円ただし、身体賠償は1人1億円	突然死180万円
大人	65歳以上	スポーツ活動	B	800円	600万円	900万円	1,800円	1,000円	身体・財物賠償合算1事故5億円ただし、身体賠償は1人1億円	突然死180万円
全年齢		山岳登はん等	D	9,000円	500万円	750万円	1,800円	1,000円	身体・財物賠償合算1事故5億円ただし、身体賠償は1人1億円	突然死180万円

☆保険期間……平成22年4月1日～平成23年3月31日（途中加入は、入金の翌日から補償開始）

☆事故が起きたとき……事故発生30日以内に通知（早めに教育委員会までご連絡ください）

●お問い合わせ：教育委員会　TEL 464-1121

お★知★ら★せのページ

介護保険アレコレ

介護保険で利用できるサービス

施設サービス

★日常生活で常に介護が必要だが、自宅での介護が困難なときは施設サービスを利用することができます。介護保険で利用できる施設サービスには次の３つの種類があります。

◎介護老人福祉施設（特別養護老人ホーム）

食事や排せつなど常時介護が必要で、自宅では介護が困難な方が対象です。

食事、入浴、排せつなどの介助、日常生活上の世話、機能訓練、健康管理などを受けられます。

中新川管内の施設

ふなはし荘（舟橋村）、常楽園（上市町）

竜ヶ浜荘（立山町）

◎介護老人保健施設

病状が安定し、リハビリに重点をおいた介護が必要な方が対象です。

医療、看護、医学管理下での介護、在宅復帰に向けた機能訓練や日常生活上の世話などを受けられます。

中新川管内の施設

つるぎの庭（上市町）

ケアホーム陽風の里（立山町）

◎介護療養型医療施設

急性期の治療が終わり、長期間の療養が必要な方が対象です。

介護体制の整った医療施設（病院）で、医療や看護などを受けられます。

中新川管内には現在施設はありません。

◆３月の保険料（65歳以上の方）

- 特別徴収　ありません
  （４月の公的年金支払時に天引きされます。）
- 普通徴収　随１期（３月31日納期限）
  （２月に65歳となられた方など。）

●お問い合わせ先　中新川広域行政事務組合
介護保険課　TEL 464-1316

平成22年分 農作業標準料金と農地標準賃借料について

平成22年分の農作業標準料金の改定及び農地標準賃借料の設定をしました。適用期間は、原則平成22年分から24年分までの３ヵ年とします。ただし、著しい変動が予想される場合は、見直しを行う場合があります。

■農作業標準料金

１．雇用労働の１日当りの標準賃金

農　作　業	9,300円

※作業時間　午前８時～午後５時
（昼食・休憩時間含む）

２．各機械作業による10アール当りの標準料金

種　別	作　業　名	標準料金
耕転作業（トラクター）	耕起のみ	7,500円
	耕起から代かき	14,000円
田　植　機	植付作業、苗別、補植なし	6,800円
側条田植機	植付・施肥作業	7,900円
コンバイン	稲刈作業	18,500円
乾燥・調整	水稲60kg	2,200円

※標準料金を参考として、ほ場条件（未整備田、強湿田、倒伏田、均平など）により、30%の範囲内で加算を認めます。

■農地標準賃借料（10アール当たり）

区　分	農地標準賃借料
大区画（30アール区画）	9,000円
小区画（10アール区画）	7,300円

※本表は標準額ですので、区画の条件（収量・形状・畦畔の状況など）を参考に、貸し手・借り手双方で協議して賃借料を決定してください。

※「農地標準賃借料」とは、農地法の改正（平成21年12月15日施行）による標準小作料制度の廃止に伴い、公平な農地賃借料の目安を示すため、従来の標準小作料に準ずるものとして示すものです。

お問い合わせは 舟橋村農業委員会 TEL 464－1121へ

麻しん風しん混合予防接種の接種は終わりましたか？

平成24年の麻疹排除を目標に、平成19年8月厚生労働省において、わが国における「麻疹排除計画」が策定されました。平成20年4月1日から5年間の期限付きで、麻疹と風疹の定期予防接種対象が、現在の第1期（1歳児）、第2期（小学校入学前年度の1年間にあたる児）に加え、第3期（中学1年生相当世代）、第4期（高校3年生相当世代）に拡大されました。第3期の方は、4月に集団接種を行いました。第2期と第4期の方には、平成21年4月に接種券と予診票を郵送しました。接種の有効期限は平成22年3月末日までです。接種がお済みでない方は、体調を見てお早めに指定医療機関へ行き接種してください。

なお、接種券などがお手元にない方は、生活環境課窓口へ取りに来てください。ご不明な点などございましたら、生活環境課（TEL464－1121）保健師までお問い合わせください。

すでに接種済の方は、進学時や就職時に接種確認されることがありますので、母子健康手帳又は接種済証をきちんと保管してください。

お★知★ら★せのページ

社会福祉協議会からのお知らせ

平成21年度 高齢者入浴券について

社会福祉協議会は、高齢者の閉じこもり予防と健康増進の目的で「高齢者入浴サービス事業」を行っています。

舟橋会館高齢者入浴券を村内70歳以上の方にお渡ししておりますが、平成21年度分の有効期限が近くなってきました。21年度分の利用券はグレーで、期限が平成22年３月31日までになっております。

まだお使いになっていない方は、早めにご利用くださるようお願いいたします。

舟橋会館 高齢者(70才以上) 21

浴場利用券

【有効期間】
平成21年4月1日
～平成22年3月31日

発行者：舟橋村社会福祉協議会

「憲法講演会」開催

日 時　3月7日(日)　午後２時～４時
場 所　富山県民会館 304号室
講 師　香 山 リ カ氏（精神科医）
演 題　憲法と「心の問題」の関係を考える

お問い合わせ
富山県司法書士会 TEL431-9332

入場無料

JICAボランティア 平成22年度春募集

募集期間
平成22年４月１日(木)～５月17日(月)

上記募集期間中、下記の日程で「体験談＆説明会」を実施します。

今、開発途上国ではさまざまな分野において、あなたの技術・知識・豊かな経験が求められています。

海の向こうでもうひとつの意義ある人生を見つけてみませんか。

○青年海外協力隊（20～39歳対象）

３月31日(水)　18時30分
CiC３階 富山市民国際交流協会 学習室
４月11日(日)　14時
富山県民会館 706号室
４月24日(土)　16時30分
CiC３階 富山市民国際交流協会 学習室
約２時間の予定です。

○シニア海外ボランティア（40～69歳対象）

４月11日(日)　10時30分
富山県民会館 706号室
４月24日(土)　13時30分
CiC３階 富山市民国際交流協会 学習室
約２時間の予定です。

職種：農林水産、加工、保守操作、土木建築、保健衛生、教育文化、社会福祉、観光・商業、スポーツなど各種

応募に関する問い合せと相談窓口：JICA北陸
電話 076-233-5931

ボランティアに関する詳細情報はJICAホームページでもご覧になれます。
URL: www.jica.go.jp

募集

「母子保健推進員さん」

村では、地域で子育てを応援して頂ける母子保健推進員を若干名募集しています。年齢・資格、問いません。60歳以上の方大歓迎！

子供の好きな方、みんなでワイワイ物作り等することに関心の高い方、一緒に楽しく活動しませんか？

「母子保健推進員さん」とは？

村には、現在６名の母子保健推進員さんがいます。各地区にてママたちの相談相手や応援役として、活発に活動しています。平成21年度は「親子の笑顔ときずなを見守り隊！」というテーマで様々な活動をしています。

主な活動内容は、
・妊娠７か月の妊婦さんへの声がけ訪問
・村の乳幼児健康診査や母親教室等の協力
・母子保健推進員協議会活動として、ぼすい広場の実施やむし歯予防啓発劇の実演や手作りおもちゃの紹介　等です。

子供が好きな方や物を作ることが好きな方、母子保健推進員の活動に興味をもたれた方は、生活環境課保健師までお問い合わせください。

ほけんだより

◆ 健康診査・教室・予防接種等のお知らせ ◆

行　事	対象者	実施期日	受付時間	場　所	備　考
ぼすい広場	1歳以上のお子さんとその養育者の方	3月9日㈫	午前9:30～10:00	舟橋会館	随時参加できますので、お問い合わせください
乳幼児健康診査	• 3～4か月児のお子さん • 1歳6～7か月児のお子さん	3月11日㈭	午後1:00～1:30	舟橋会館	• 対象の方にはご案内します • 母子健康手帳、健診票をご持参ください
母乳育児相談（担当：助産師）	相談を希望される方	3月11日㈭	午後1:30～3:30	舟橋会館	随時参加できます。個別相談の場ですので、お気軽にお越しください
子育て相談（担当：心理相談員）	相談を希望される方	3月11日㈭	午後1:30～3:30	舟橋会館	随時参加できます。個別相談の場ですので、お気軽にお越しください
ちびっこひろば	生後3か月以上のお子さんとその養育者の方	3月12日㈮	午前9:30～10:00	舟橋会館	随時参加できますので、お問い合わせください
三歳児健康診査	平成18年11月生まれのお子さん	3月25日㈭	午後1:00～1:30	上市町保健福祉総合センター	• 対象の方にはご案内します • 母子健康手帳、健診票等をご持参ください
五歳児健康診査	平成17年1月～3月生まれのお子さん	3月26日㈮	午後1:00～1:30	舟橋会館	• 対象の方にはご案内します • 母子健康手帳をご持参ください
子宮がん施設検診	20歳以上の方で施設検診を希望される方	村から郵送した受診券を使用します。手元に受診券がない方は、生活環境課窓口に取りに来てください		本人負担　頚部1,500円　頚体部2,200円 ＊節目(20・25・30・35・40・45・50・55・60歳)、70歳以上の方は無料です	
BCG予防接種	生後3か月～6か月未満で、結核にかかっていないお子さん			• 中新川郡の指定医療機関にて接種します • 出生届出時や乳児訪問時、転入時にお渡し、または郵送した各予防接種の接種券、予診票をご持参ください • 接種券や予診票のない方は、生活環境課に取りに来てください	
麻しん風しん混合予防接種（麻しん・風しん予防接種）	第1期：生後12か月～24か月未満で、麻しん(はしか)・風しんにかかっていないお子さん 第2期：小学校入学前の1年間にあるお子さんで、麻しん・風しんにかかっていないお子さん 第4期：高校3年生に相当する年齢の方で、麻しん・風しんにかかっていない方				
三種混合予防接種	生後6～90か月未満で、I期初回3回、追加1回を終了していないお子さん				

第6回「ぼすい広場」

- **実施期日**　3月9日㈫　受付：午前9時30～
- **場　所**　舟橋会館1階大広間
- **内　容**　「おにぎりパーティー」「記念品づくり」

みんなで今年1年の記念になるものを作りたいと思います！何を作るかはお楽しみに‼ それから、みんなでおいしいおにぎりを作って、仲良く食べながら、「平成21年度のぼすい広場」のお別れ会をしたいと思います。最後に、1年間の思い出を語らいながら楽しく過ごしましょう！

- **持ち物**　お茶、おてふきタオル、エプロン(かっぽう着)、三角巾、着替え、出席表等
- **参加対象**　1歳以上の未就園児

詳しいことは、各地域の母子保健推進員(ぼすいさん)、生活環境課(TEL464-1121)保健師まで、お問い合わせください‼

2月に1歳6～7か月児健康診査を受けたお友達

槻（けやき）　朔乃介（さくのすけ）くん
（国重）

早田（はやた）　悠人（ゆうと）くん
（竹内）

こんにちは 図書館です

TEL・FAX 463－5831

開館時間　平　日　10:00～19:00(11月～３月は10:00～18:00)
　　土・日　10:00～17:00
休館日　　月曜日・祝日・毎月最終木曜日・蔵書点検日

新着図書

＊一般書

働く女(ひと)のお悩み相談100
　―あなたのピンチを救う！―　有川真由美
歌舞伎のびっくり満喫図鑑　君野倫子
利休入門(とんぼの木)　木村宗慎

＊小説・エッセイ

親鸞　上・下　五木寛之
キケン　有川　浩
マンボウ家の思い出旅行　北　杜夫
王様は島にひとり　池上永一

＊児童書

チョ～かんたん おりがみだいすきな なかまたち　たけいしろう
卒業の歌 ―ぼくたちの挑戦―　本田有明
マックマウスさん
　―のねずみの なかまになった
　　まちねずみの はなし―　レオ＝レオニ
おそうじ隊長　よしながこうたく

その他多数新着図書あります。

蔵書点検のため休館しています。

2月22日(月)から3月8日(月)

おはなし会

● イソップおはなし会
3月20日(土)　午後２時より　２階談話室

● ちっちゃな ちっちゃな おはなし会
3月14日(日)・3月28日(日)
午前11時より　１階 絵本コーナー

●おすすめの一冊●

ゴハおじさんのゆかいなお話
(エジプトの民話)

デニス・ジョンソンーデイヴィーズ　再話

エジプトに語りつがれ、愛されてきた昔話15話を収録。ユーモアあふれるゴハおじさんの物語は、中世から何世紀にもわたって茶店や浴場、市場などで、中東や、その近くのイスラム教国で語りつがれてきました。日本の昔話とおなじように人間へのあたたかなまなざしと知恵にあふれた、楽しいお話がいっぱいです。ぜひ、低学年・中学年への子どもさんに読んであげてふれあいを深めてください。エジプトの職人が、さまざまな色の布を縫い合わせてつくった布製原画をそのままに再現した楽しいカラー挿絵も魅力の一つです。

第10回香悦会開催

竹島香蓮さんが指導する書道サークル「香悦会」の第10回目となる書展が２月12日(金)～14日(日)まで図書館２階談話室で開催されました。有名な書家の作品をお手本にして筆法を習得する臨書の展示や、百人一首の句を会員の皆さんが力強く書き上げた作品などが多数展示され、来館者を楽しませてくれました。

平成22年3月　ごみ収集日表

ごみ収集を次のとおり実施しますのでご確認ください。

日	月	火	水	木	金	土
	1 燃やせるごみ	2 プラスチック製容器包装	3 燃やせるごみ	4 燃やせないごみ	5 燃やせるごみ	6
7	8 燃やせるごみ	9 プラスチック製容器包装	10 燃やせるごみ	11 びん・缶	12 燃やせるごみ	13
14	15 燃やせるごみ	16 プラスチック製容器包装	17 燃やせるごみ	18 燃やせないごみ **古紙類**	19 燃やせるごみ	20
21	22	23 プラスチック製容器包装	24 燃やせるごみ	25 びん・缶 ペットボトル 紙製容器包装	26 燃やせるごみ	27
28	29 燃やせるごみ	30 プラスチック製容器包装	31 燃やせるごみ	4/1 燃やせないごみ	2 燃やせるごみ	3

※ごみの分別方法は「家庭ごみの出し方」でご確認ください。
※22日㈪「燃やせるごみ」の収集はありません。

●お問い合わせ：生活環境課　TEL 464－1121

古紙類収集の実施について

収集日時　**3月18日(木)**
各地区で指定された時間内に出してください。

収集場所　各地区資源ごみ（古紙類）集積所

対象物　新聞類・ダンボール・雑誌

- 金属やプラスチック、ビニール等紙以外のものが含まれているもの（ファイルやバインダー、辞書等）は対象外です。

古紙類の出し方について

- ビニールひもで十文字に縛って出してください。収集場所では、「新聞類」「ダンボール」「雑誌」を種類毎にまとめて置いてください。
- 毎月第４木曜日収集の「紙製容器包装」と混同されないよう、各ご家庭で正しく分別してから出してください。

お問い合わせ　生活環境課　TEL ４６４－１１２１

- 喜渡浩明　心太　佛生寺
- 佐渡　学　智心　舟橋

【おめでた／おしあわせに／おくやみ】欄について

広報ふなはしの「おめでた／おしあわせに／おくやみ」欄への掲載は、ご本人・ご家族からのお申出があった場合のみとしております。詳しくは窓口でおたずねください。

3月納税
水道料

編集後記

▼先日、富山市内に新しくオープンしたラーメン店に行ってきました。オープン以来、行列が絶えないとして仲間内で話題になっていたこのお店。訪れるとやはり長蛇の列。店内は店員さんの威勢の良い掛け声が飛び交い、市場のように活気づいています。

「お品書き」には「麺　固め・軟らかめ」「ネギ　多め・抜き」「背あぶら　多め・少なめ」などが記載され、客の好みに合わせて味を調整してくれる〝こころくばり〟。その「お品書き」の最後には、この店のポリシーともいうべき「情熱は抜くことができません!!」。確かに店の端々にまでその熱い「情熱」が感じられ、味も◎、なるほどこれが人気の秘訣かと感じました。一杯のラーメンからですが、私もこの店に負けない情熱を持ってがんばろうと刺激を受け、店をあとにしました。㋕

村の人口（２月１日現在）

		前年同月
人口	2,981（－１）	2,969
男	1,455（＋４）	1,455
女	1,526（－５）	1,514
世帯数	957（－１）	960

（　　）は前月比