



## 令和8年度からの国民健康保険税・ 後期高齢者医療保険料等の制度が改正されます

国民健康保険（国保）は病気やけがをしたときに安心して医療が受けられるよう、加入者が国民健康保険税（保険税）を出し合ってお互いに助け合う制度です。国民皆保険を成立させるための重要な医療保険であるため、将来にわたって安定した運営を行う必要があります。

また後期高齢者医療制度の保険料率については、「おおむね2年を通じ財政の均衡を保つことができるものでなければならない」とされています。

いずれも医療の高度化による医療費の増加や、令和8年度の診療報酬改定等の影響を受け、6年ぶりに保険料率の改定をいたしました。また、今年度より「子ども・子育て支援金制度」による保険料（税）も納付いただくことになりました。

加入者の皆様には今まで以上のご負担をお願いすることになりますが、どうかご理解とご協力をお願いいたします。

詳しくは以下のページをご覧ください。

- 国民健康保険税について …… 8 ページ
- 後期高齢者医療保険料について …… 9 ページ

お問い合わせ先 / 舟橋村役場 総務課 税担当 ☎ 464-1121

### 目次

総合計画…2～6	ふるさとニュース…7
保険税・保険料について…8～9	こども公園部長…10～11
ふなはし掲示板…12～13	ほけんだより…14
バンドリー…15	図書館…16
	ぶらんこ…17

計画期間：令和8年度～令和12年度

# 新しい総合計画がスタート！ これからの舟橋村のまちづくり

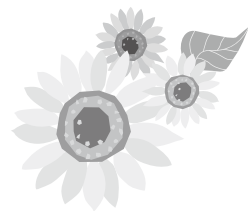

舟橋村では、これからの5年間のまちづくりの方向性を示す「第5次舟橋村総合計画 後期基本計画」を策定しました。

社会の変化が大きい今、これからの村の姿と主な取組をわかりやすくご紹介します。

## 総合計画とは

総合計画は、今後の村のまちづくりの方向性とその実現に向けた取り組みを示し、計画的なまちづくりを進めるための基本となる計画です。

## なぜ計画を見直したのか

舟橋村を取り巻く環境は大きく変化しています。

- ① 急激な労働人口の減少や少子高齢化の進展
- ② 自然災害の激甚化や新興感染症への不安
- ③ AIの社会実装やDXの深化などの技術革新

こうした変化に対応するため、これまでの取り組みを検証し、今後5年間の方向性を新たに整理しました。

## 舟橋村の将来像

### 新たな魅力をつくり 小さな村に笑顔かがやく ふなはし

「新たな魅力をつくり 小さな村に笑顔かがやく ふなはし」とは、住民アンケートで示された声を踏まえ、すべての世代に向けて発信できる舟橋村の「新たな魅力」をつくることです。

村の強みを生かしながら、新しいアイデアを持ち寄り、チェンジし続けることで、新たな魅力を創造し、誰もが笑顔で暮らせるやさしい村づくりを進めていきます。

## 6つのまちづくりの方向

舟橋村では、次の6つの柱をもとにまちづくりを進めます。

### 基本目標 1 健康で笑顔あふれるまちづくり

健康づくりや医療体制の充実を進め、生活の質の向上を図ります。  
すべての村民が地域で支え合いながら安心して暮らせるまちを目指します。



### 基本目標 2 安心して子どもを産み育てられるまちづくり

子育て支援や教育環境の充実を図り、地域ぐるみで子どもを育てます。  
子どもが夢と希望を持って成長できるまちづくりを進めます。



### 基本目標 3 人と自然が共生するまちづくり

自然や景観と調和した計画的な土地利用と住環境整備を進めます。  
道路や公園、上下水道などの基盤を整え、快適に暮らせるまちを目指します。



### 基本目標 4 やすらぎと安全・安心のまちづくり

防災・防犯や交通安全、消防救急体制の強化を図ります。  
誰もが安全・安心に暮らせる、やすらぎのあるまちづくりを進めます。



### 基本目標 5 みんなでつくる協働・自立のまちづくり

住民参加と地域活動の活性化を進め、協働によるまちづくりを推進します。  
効率的で健全な行財政運営と、多様性を尊重する社会を目指します。



### 基本目標 6 活力に満ちた魅力あふれるまちづくり

農業や商工業の振興、企業誘致などにより地域の活力を高めます。  
文化・スポーツ・交流を通じて魅力あふれるまちづくりを進めます。



## データで見る舟橋村

### 人口・世帯

舟橋村の人口はこれまで増加してきましたが、近年は少子高齢化が進みつつあります。また、世帯数は増加する一方で、1世帯あたりの人数は減少しています。

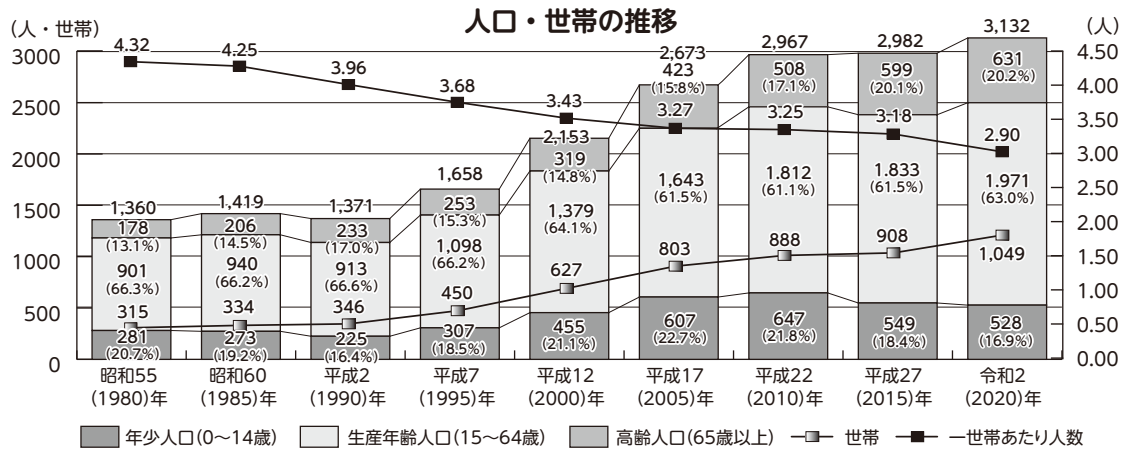

### 産業構造

第3次産業（サービス業など）が約6割を占めており、第1次産業は減少傾向にあります。

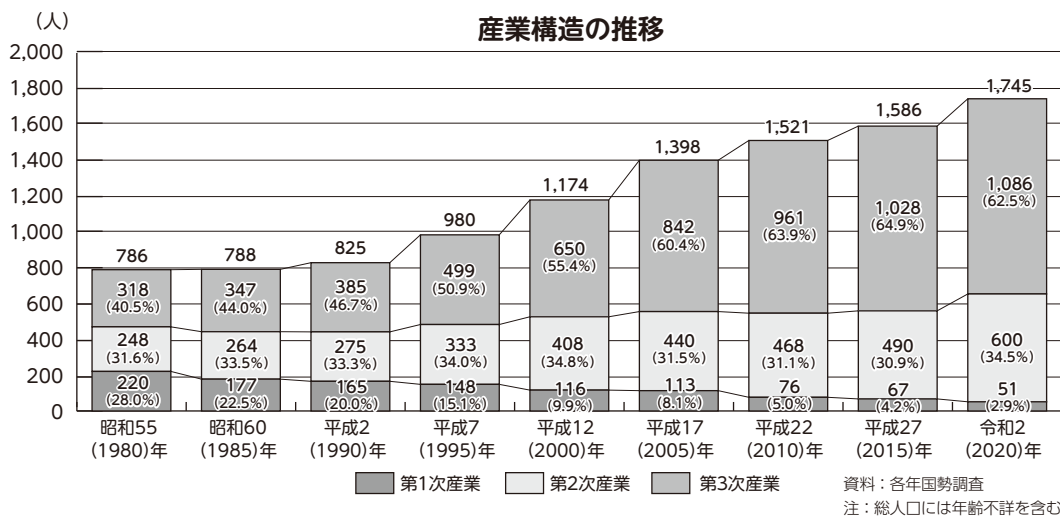

### 住民アンケートから見たこと

住民アンケートでは、舟橋村への愛着について、約85%の方が「感じる」と回答した一方で、村内に気軽に行ける楽しめる場所が少ないとの意見が約72%となりました。

また、行政施策・サービスの現在の満足度、今後の重要度は下記の通りでした。

#### ■ 満足度が高い

項目	順位
環境保全の推進	1位
公園の利活用	1位
広報・広聴の充実	3位

#### ■ 不満度が高い

項目	順位
除雪体制の充実	1位
社会基盤施設(インフラ)の整備	2位
地域公共交通の維持	3位

#### ■ 重要度が高い

項目	順位
除雪体制の充実	1位
地域公共交通の維持	2位
社会基盤施設(インフラ)の整備	3位

#### ■ 重要度が低い

項目	順位
関係人口拡大	1位
文化財の保存活用の推進	2位
地域コミュニティについて	3位

## 重点プロジェクト

舟橋村の目指す将来像の実現に向けて、重要な3つのテーマを「重点プロジェクト」として位置づけ、推進していきます。

### ① 健康で明るい暮らしができるまちづくりプロジェクト

住民の健康意識を高め、健康寿命の延伸に向け取り組みを進めていきます。また、高齢者や障がい者（児）が、住み慣れた地域で暮らし、生活ができるまちづくりを推進します。

- 一人ひとりの健康づくり（舟橋村健康構想）の推進
- 保健・医療・福祉の充実と連携の強化
- 高齢者の移動サービスの充実



### ② 笑顔あふれる子育てのまちづくりプロジェクト

舟橋村では、これまで子育てや教育環境の充実に力を入れてきました。今後はさらに、若い世代が希望を持って結婚し、また安心して子どもを産み育てられるよう、ふれあい、相談の場の提供を含めた切れ目のないサービスを提供します。

- 子育て・教育環境の充実
- 月イチ園むすび事業の実施



### ③ 活力ある産業を創造するまちづくりプロジェクト

本村の豊かな自然を活用してきた農業への支援を行い、生産性の向上や担い手の育成を図ります。これまで行ってきた「園むすびプロジェクト」を拡大し、村内の活動家に活動の場を提供していきます。

- 農業経営の安定化
- 商工業の活性化
- 交流拠点の整備（園むすびプロジェクトの推進）

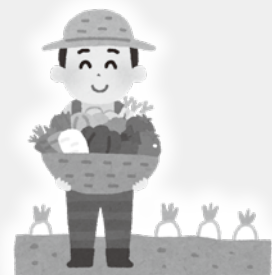

## みんなでつくる舟橋村へ

この計画は、行政だけでなく、村民の皆さんとともに進めていくものです。これからも「笑顔かがやく ふなはし」の実現に向けて、まちづくりを進めていきます。

詳しくはホームページをご覧ください。



## 総合計画に沿った令和8年度舟橋村当初予算

### 基本目標 1 健康で笑顔あふれるまちづくり

- ・**新** 無医村解消のための診療所開設費用助成 500万円
- ・**新** 自動運転バスの導入に向けた実証実験 100万円
- ・**新** シニアカー等・スマートフォン購入補助金 80万円
- ・**新** 高齢者の補聴器購入費用助成 8万円

### 基本目標 2 安心して子どもを産み育てられるまちづくり

- ・子育て支援センター運営委託 2,059万円
- ・**新** 「放課後等の居場所」見守り業務委託 183万円
- ・**新** 舟橋小学校学校給食負担金 1,258万円

### 基本目標 3 人と自然が共生するまちづくり

- ・**新** 舟橋村スマートヴィレッジ構築事業 2,300万円
- ・京坪川河川公園遊具（ぶらんこ）設置 825万円
- ・**新** 富山地方鉄道への支援負担金 657万円

### 基本目標 4 やすらぎと安全・安心のまちづくり

- ・**新** 舟橋小学校玄関用暗証番号ロックシステム更新工事 132万円

### 基本目標 5 みんなでつくる協働・自立のまちづくり

- ・**拡** 地域おこし協力隊活動業務委託 1,142万円

### 基本目標 6 活気に満ちた魅力あふれるまちづくり

- ・**新** 農産品加工施設整備 6,000万円
- ・**新** 京坪川河川公園テニスコート照明設備設置 5,888万円
- ・**新** 農道橋橋梁点検等業務委託 351万円

※ **新** は令和8年度新規事業、**拡** は拡充事業

## 令和8年度予算の概要

### 会計別予算額

会計名	令和8年度予算額	前年度比
一般会計	23億4,807万4千円	7.8%
特別会計	2億4,337万3千円	1.1%
土地取得事業特別会計	32万7千円	0.3%
国民健康保険事業特別会計	1億6,274万8千円	△5.9%
後期高齢者医療事業特別会計	8,029万8千円	19.0%
簡易水道事業会計	1億2,909万6千円	13.9%
計	2億2,054万3千円	7.5%

### 主な事業（一般会計）

○標準化20業務外周辺システム改修業務委託料	1,548万8千円
○自動運転バスの導入に向けた実証実験委託料	100万円
○スマホ購入補助金	30万円
○シニアカー・特定小型原動機付自転車購入補助金	50万円
○無医村解消のための診療所開設等支度金	500万円
○加齢性難聴者補聴器購入費用助成事業	8万円
○農業共同経営体支援事業	500万円
○舟橋村橋梁点検調査業務委託料	644万円
○京坪川河川公園遊具設置工事	824万6千円

### 村民1人当たり 710,031円

(人口3,307人 令和8年4月1日現在)

費目	金額(円)	目的
土木費	52,852	道路や公園整備などに
民生費	215,224	福祉や将来の暮らしのために
総務費	197,103	各種行政運営に
教育費	99,566	教育のために
公債費	55,581	借入金の返済に
衛生費	39,808	ごみ処理や健康のために
農林水産業費	18,052	農業の振興と活性化に
消防費	19,942	消防・防災のために
議会費	10,719	議会運営に
商工費	882	商工業の振興と活性化に
予備費	302	

# SAKURA meets the LIVE in ふなはし2026

funacco



どのハンドメイド雑貨もかわいくて迷います…

キッズチア  
富山TINKS



ダイナミックな技に歓声が上がりました

こども公園部長



今年もオレンジパークを盛り上げてください！

バルーン  
アーティストmio



子どもたちが大喜びのパフォーマンス

プランタン



心地よいアカペラを披露してくださいました

吉池千晴



透き通った歌声に癒されました

月イチ園むすび



生地から桜餅を作ったよ

五十嵐愛  
andChoir



今年は愉快的仲間たちと♪

舟橋中学校  
吹奏楽部



心に響く演奏

親子S



舟橋村の親子バンドといえば！

竹内バンド



4年連続出演のかっこいいパパバンド

富山大学  
ジャズ研究会



素敵な生演奏に惚れ惚れ

## 芝桜が満開です

舟橋会館では芝桜が見頃を迎えています。毎年、舟橋村シルバー人材センターのみなさんが、公益財団法人花と緑の銀行の協力のもと植栽してくださっています。オレンジロードの桜が散った4月中旬から、5月上旬にかけて芝桜を綺麗に見ることができます。舟橋会館前を通った際はぜひ見て楽しんでください。



# 令和8年度からの国民健康保険税の制度が改正されます

本村の保険税率は、新型コロナウイルスの影響により皆様の生活が厳しい状況にあることを踏まえ、令和2年度以降、改定・引き上げを延期しておりました。しかし医療費の増加などの影響により、今後大幅な赤字が見込まれるため、この度改定を行うことになりました。

なお、保険税の賦課限度額引き上げや軽減措置の見直しにつきましては中間所得層の被保険者に配慮した設定となります。

## 国民健康保険税の年額

	医療保険分 (国保に加入するすべての方)		後期高齢者支援金分 (国保に加入するすべての方)		介護納付金分 (国保に加入する40歳以上65歳未満の方)		子ども子育て支援金分 (国保に加入するすべての方)
	改定前	改定後	改定前	改定後	改定前	改定後	新制度
所得割率 (所得に対して)	6.20%	<b>6.50%</b>	1.90%	<b>2.30%</b>	2.00%	<b>2.25%</b>	<b>0.31%</b>
均等割額 (世帯の国保加入者1人あたり)	23,000円	<b>25,000円</b>	7,500円	<b>9,000円</b>	8,500円	<b>10,000円</b>	<b>1,300円+100円</b>
平等割額 (1世帯ごとに一律)	25,700円		8,000円		7,000円		<b>900円</b>
賦課限度額 (課税の上限度)	660,000円	<b>670,000円</b>	260,000円		170,000円		<b>30,000円</b>

18歳以上の方のみ追加で課税されます

※1 18歳未満の方は、子ども子育て支援金分のうち均等割りが全額軽減されます。

## 低所得世帯への保険税軽減措置が拡大されます

所得の低い人については、世帯の前年中の所得が定められた基準を下回っている場合、保険税の均等割額と平等割額が軽減されます(所得額に応じて7割・5割・2割軽減されます)。

このうち、5割軽減・2割軽減については、軽減の対象となる基準の所得額が引き上げられます。

	改正前	改正後
5割軽減	基準額 【43万円+30.5万円×被保険者数】以下	基準額 【43万円+ <b>31万円</b> ×被保険者数】以下
2割軽減	基準額 【43万円+56.5万円×被保険者数】以下	基準額 【43万円+ <b>57万円</b> ×被保険者数】以下

## 舟橋村の交通指導員・地域交通安全活動推進委員さんです

4月1日(水)令和8年度交通指導員委嘱状交付式が上市町役場で行われ、森田勝さん(竹内)に委嘱状が交付されました。

主に登下校時の交通事故防止のため、街頭での見守り活動を行っています。

引き続き、京角義弘さん(東芦原)も地域交通安全活動推進委員として啓発活動を継続されます。

新生活が始まり慌ただしい日々が続きますが、ひとりひとりが心と時間に余裕を持ち、交通事故のない舟橋村をつくりましょう。



交通指導員の森田さんと渡辺村長



# 令和8年度からの後期高齢者医療保険料等の見直しに関するお知らせ

後期高齢者医療制度の保険料率については、「おおむね2年を通じ財政の均衡を保つことができるものでなければならない」とされています。令和8・9年度の保険給付費等を推計した結果、保険料率等を6年ぶりに改定しました。

保険料率の改定が必要となる主な要因として、医療の高度化による医療費の増加や、令和8年度の診療報酬改定等が複合的に影響しています。また、令和8年4月から開始される「子ども・子育て支援金制度」により、子ども・子育て支援納付金分を医療保険料とともに納付いただくこととなりました。

## 保険料率等の改定内容

	医療分			+	(新設) 子ども・子育て支援納付金分 (令和8年度 ※1)
	現行 A (令和6・7年度)	改定後 B (令和8・9年度)	増減 B-A		
均等割額	46,800円	<b>55,800円</b>	+9,000円		<b>1,373円</b>
所得割率	8.82%	<b>10.19%</b>	+1.37%		<b>0.26%</b>
賦課限度額	80万円	<b>85万円</b>	+5万円		<b>2万1千円</b>

※1 子ども・子育て支援納付金分の令和9年度の保険料率は、令和8年度中に改めて算定します。

均等割額 軽減割合	軽減判定所得基準額 (同一世帯の全ての被保険者数及び世帯主の総所得金額等の合計額)	
	現行 (令和7年度、医療分)	改定後 (令和8年度、医療分及び子ども・子育て支援納付金分)
7割軽減者 ※2	43万円(基礎控除額) +10万円×(給与所得者等の数-1) 以下	(変更なし)
5割軽減者	43万円 +30.5万円×被保険者数 +10万円×(給与所得者等の数-1) 以下	// +31万円×被保険者数 // 以下
2割軽減者	43万円 +56万円×被保険者数 +10万円×(給与所得者等の数-1) 以下	// +57万円×被保険者数 // 以下

※2 令和8年度・9年度医療分の均等割額について、7割軽減者を対象に、追加で2%の減額を行います。

4月6日(月)~  
15日(火)

## 春の交通安全運動が実施されました

4月6日(月)から4月15日(火)までの10日間、「ゆずりあう 心でひろがる 無事故の輪」をスローガンとして、春の全国交通安全運動が実施され、村内各地でも街頭監視や啓発活動が行われました。

6日(月)夕方は舟橋村舟橋にある白山神社前で、上市区域交通安全協会舟橋支部と村交通安全母の会の皆さんがマスコット等を配布し、道行くドライバーに安全運転を呼びかけました。

また、15日(火)朝には越中舟橋駅において、交通安全協会舟橋支部の皆さんが駅利用者へ反射材等の啓発品を手渡し、交通安全や駅前での駐車禁止を呼びかけました。

みなさん、ご協力ありがとうございました。



ドライバーさんに啓発品(ストラップ型交通安全祈願お守り)をお渡ししました

# こども公園部長メンバー紹介

R8  
28名

みんなの場所を、みんなで育てる ~住みたい村づくりは楽しい公園づくりから~



たくとくん



あおとくん



たかひろくん



かなちゃん



あこちゃん



なこちゃん



ももかちゃん



まいかちゃん



はるくん



のぞむくん



あやとくん



かいせいくん



まやちゃん



まどかちゃん



あいこちゃん



しゅんすけくん



りょうすけくん



はるくん



はるこちゃん



みさきちゃん



ふみとくん



さこちゃん



おとちゃん



ひろあきくん



しんすけくん



そうまくん



すいちゃん



ことなちゃん

## 卒業証書授与

ゆうとくん、たくとくん、まひなちゃん、うみちゃん  
はるかちゃん、ひよりちゃん、あいかちゃん、あやなちゃん  
たくさんのご活躍ありがとうございました！中学生B-St☆として公園に遊びにきてね！



3/15

## 公園視察

バスに乗って、富山市ファミリーパークへ行ってきました。職員の方にご案内いただきながら動物園を見学し、キリンを間近で見たり、熱帯地域に暮らす鳥たちを観察。鳥類の多様性や希少種保全の取り組みについても学びました。

動物の特徴や暮らしを知ることができるだけでなく、緑豊かな自然の中で季節の植物も楽しめる、とても魅力的な場所でした。

遊園地やアスレチックでも元気いっぱい体を動かし、笑顔あふれる一日となりました。

今回の学びを生かし、園むすびの取り組みを広げていきたいと考えています。



3/15

## こども公園部長「公園づくり」ついにブランコ完成!!

### 「みんなとだから楽しめるブランコ」おひろめ会



こども公園部長のみなんで、話し合いを重ねてきたブランコの第一弾が完成し、3月15日におひろめ会を行いました!

当日はテープカットで完成をお祝い。さっそく子どもたちが遊びながら「楽しい!」という声があがりました。大人も一緒に楽しむ姿が見られ、にぎやかな時間となりました。

今回完成したブランコ「ブラーボ」「タンゴ」は、みんなで楽しめる遊具です。

今後も新しいブランコの設置を予定しています。ぜひオレンジパークふなはしに遊びに来てください。

## 令和8年度

主な年間活動  
園むすび  
月イチ

- 5/3 ダンボールめいろ
- 6/6 サンフラワープロジェクトとコラボ企画
- 7/5 1日限りのウォーターパーク
- 9/6 リアルスプラトゥーン
- 10/12 学生さんとコラボ企画
- 11/1 年イチ園むすび 公園フリマ
- 12/6 火おこしやまいも

### 公園カフェ開催予定!

5/25. 6/22 . 7/27  
9/21 . 10/16 . 11/16

ワークショップの開催や  
素敵な出店者さんが集合!  
ゆったりとした  
癒しの時間を過ごせます♪

開催時間や詳細内容などは  
HPやSNSなどにて  
確認してください。



Instagram

NPO法人  
園むすびプロジェクト

## 建設リサイクルにご協力を

建設工事や解体で発生するコンクリート、木材等の廃材は、建設リサイクル法に基づき分別解体と再資源化が義務付けられています。この法律は、公共工事だけでなく、一般の住宅や建物の解体工事にも適用されます。たとえば、床面積が80平方メートル以上の家屋を解体する場合には、事前の届出が必要となり、分別解体や資材のリサイクルが求められます。

皆様におかれましても、循環型社会の形成に向けた取り組みへのご理解とご協力をお願いいたします。

北陸地方建設副産物対策連絡協議会 HP : <http://www.hrr.mlit.go.jp/gijyutu/fukusanbutu/>  
 問い合わせ先：北陸地方建設副産物対策連絡協議会 事務局  
 (北陸地方整備局 企画部 技術管理課 基準第三係) ☎ 025-280-8880

## 富山県東部消防組合職員採用試験

令和9年4月に採用を予定している富山県東部消防組合の職員を募集します。

試験区分	採用人数	受験資格年齢	一次試験	申込期間
消防	上級	若干名	6月14日(日)	4月27日(月) ～ 5月22日(金)
	中級	若干名		

※その他受験資格、試験方法などの詳細については、富山県東部消防組合HPをご確認ください。申込用紙・受験票をダウンロードできます。

※富山県東部消防組合の管轄は、魚津市、滑川市、上市町および舟橋村です。

### お問い合わせ先

富山県東部消防組合消防本部総務課人事係  
 ☎ (0765) 24-0119

富山県東部消防組合HP▶



## 新人紹介



総務課長  
 本間 浩司

富山県との人事交流により、4月から舟橋村総務課長として勤務させていただくことになりました本間浩司と申します。射水市新湊から電車を乗り継いで通っています。これまで富山県において、官民連携や行政経営、公有地の活用などの業務に携わってまいりました。舟橋村の穏やかな雰囲気に触れ、これから働けることをとても楽しみにしております。趣味はスポーツ観戦やランニングで、休日には体を動かしてリフレッシュしています。村民の皆さまの笑顔につながる仕事ができるよう努めてまいります。どうぞよろしくお願いいたします。



住民生活課  
 長井 菜恵子

4月より舟橋村役場で勤務させていただくことになりました、長井菜恵子と申します。3月までは保育士として勤めておりました。新たな分野の挑戦に緊張もありますが、舟橋村の明るい未来に少しでも力になれることを嬉しく思います。住民生活課では、戸籍、住民登録、後期高齢者医療などを担当させていただくことになりました。不慣れなことが多く、皆さまにご不便おかけすることがあるかもしれませんが、日々努力し一生懸命頑張りたいと思いますのでよろしくお願いいたします。

## 入札結果を公表します (金額は税込)

入札日	件名	落札業者	落札金額	予定価格
4月3日	公衆トイレ等清掃業務	株式会社バロン	1,645,600円	1,722,600円
4月15日	農道橋樑梁点検等業務委託	NiXJAPAN株式会社	3,190,000円	3,454,000円
4月15日	京坪川河川公園テニスコート照明設備実施設計業務委託	NiXJAPAN株式会社	6,160,000円	6,468,000円
4月15日	細川許可水利権申請調査業務委託	株式会社寺島コンサルタント	3,135,000円	3,311,000円

お問い合わせ先 総務課 ☎ 464-1121

介護保険アレコレ

介護サービス相談員について

■ 中新川広域行政事務組合  
介護保険課 ☎464-1316

介護サービス相談員は、施設等を訪問して利用者の様々な疑問や不安・意見等に耳を傾け、サービス提供者と利用者の「橋渡し役」を行うことで、問題の改善や介護サービスの質の向上へつなげていきます。介護保険に関することならどんなことでもお気軽にご相談ください。皆さんからの声が、介護サービスをより良いものと変えていく第一歩となります。

介護相談員は次の方々です。

- (舟橋村) 久和 陽子
- (舟橋村) 藤城千恵美
- (上市町) 濱田 絹子
- (上市町) 上坂かず子
- (立山町) 藤井 伸暁
- (立山町) 前田むつ子

◆ 5月の保険料 (65歳以上の方)

- ・特別徴収、普通徴収ともにありません。
- ・次回の普通徴収は7月です。前年度分の納め忘れがないかご確認ください。

求職者支援訓練の受講者募集について

■ 滑川公共職業安定所  
☎475-0324

求職者の方を対象に職業訓練を実施しています。受講を希望される方はご相談ください。

募集訓練科

■ 不動産ビジネススキル養成科 (短時間)

訓練場所 (問い合わせ先) : 日建学院 富山校

☎433-2002

訓練期間: 令和8年6月23日(火) ~ 令和8年10月22日(木)

募集期間: 令和8年4月21日(火) ~ 令和8年6月1日(月)

対象者: ハローワークで求職の申し込みをしている方等

※ 選考があります。

※ 受講料は無料、テキスト代等は必要です。

労働条件相談

「ほっとライン」のご案内!

■ 魚津労働基準監督署 監督課  
☎0765-2210579

厚生労働省では、労働基準法令に関する困りごとの相談窓口として、労働条件相談「ほっとライン」を開

設けています。専門知識を持つ相談員が、平日夜間・土日に電話相談をお受けしています。

労働者の方も、事業主の方も、無料でご利用できます。匿名での相談も可能です。

【フリーダイヤル】

01208111610 (はいーろうどう)

【受付時間】

月~金: 17時から22時まで、  
土日祝: 9時から21時まで



心の健康相談のご案内

■ 富山県中部厚生センター  
地域保健班

☎472-0637

心の悩みや病気(統合失調症、うつ、不安症、アルコール依存症、認知症等)について、ご本人やその家族の相談に精神科医師が応じます。秘密は守りますので、安心してご相談ください。事前予約が必要です。

相談日: 令和8年5月13日(水)

(毎月第2水曜日)

受付時間: 午後1時30分~3時30分  
場所: 富山県中部厚生センター (上市町横法音寺40)

第70回富山県青年議会議員の募集

■ 舟橋村教育委員会 社会教育係  
☎464-1131

対象者: 舟橋村在住の18歳から45歳まで

日程: 令和8年7月上旬(平日の全日)

開会式、組織議会等

令和8年8月22日(土曜の午後)

合同学習会

令和8年11月中旬(平日の午後)

本会議、閉会式

※ 諸般の事情により変更の可能性  
があります。

応募締め切り: 令和8年5月28日(木)

今を知る。未来の力になる。

経済センサス 活動調査

経済の動向調査

支所等を有さない比較的小規模な事業所へは次の方法で調査依頼・調査票をお届けします

- 4月からインターネット回答用の書類を郵送
- インターネット未回答等の事業所へは5月に調査員が紙の調査票を配布

※ 支所をもつ企業や複数の法人・事業所などは、(連絡先)より個別に調査依頼をお願いします。

令和8年6月1日

※ この調査は統計法に基づき集計された上で、結果は公開されます。ご調査いただいた内容は調査内容の提供以外に、個人や企業ごとに、集計に使用しません。

<https://www.e-census2026.go.jp/> 経済センサス2026 検索

※ 郵送票・経済調査票・郵送用紙・市区町村からのお知らせです。

全国すべての事業所・企業が対象です。

# ほけんだより

## 健康診査・教室・予防接種等のお知らせ



行事	対象者	実施期日	受付時間	場所	備考
離乳食教室	1歳未満のお子さん がいるご家庭	5月15日(金) 5月29日(金)	午前9:45~10:00	舟橋会館	・対象の方にはご案内します ・参加をご希望の方は5月8日(金)までにご予約ください ・母子健康手帳、エプロンをお持ちください
むし歯予防教室 ・0歳からのむし歯予防 ・1歳6か月歯科健康診査	・7~8か月のお子さん ・1歳6か月歯科健診対象の方 ・フッ素塗布希望の方	5月11日(月)	個別にご案内します	舟橋会館	・対象の方にはご案内します ・母子健康手帳、問診用紙をご持参ください
乳幼児健康診査	・4か月・9か月のお子さん ・1歳6か月のお子さん	5月20日(水)	個別にご案内します	舟橋会館	・対象の方にはご案内します ・母子健康手帳、健診票等をご持参ください
子育て相談 母乳育児相談	・相談を希望される方		午後1:30~3:30	舟橋会館	・前日までに電話にてご予約ください ・担当：心理相談員、助産師
3歳児健康診査	・令和4年11月生まれのお子さん	5月28日(木)	午後1:00~1:30	上市町保健福祉総合センター	・対象の方にはご案内します ・母子健康手帳、健診票等をご持参ください
5歳児健康診査	・令和3年度生まれのお子さん	5月26日(火)	午後1:00~1:30	舟橋会館	・対象の方にはご案内します ・母子健康手帳、健診票等をご持参ください

【お問い合わせ先】健康福祉課 保健係 ☎ 464-1122

### ミニけんこう広場 163

#### テーマ なんだか気分が優れない…そんなときは

新緑が気持ちのよい季節になりましたね。新しい学校や職場で新生活をスタートさせた方も多いのではないのでしょうか。この時期に気を付けたいのが、新生活のストレスから起こる「5月病」です。5月病とは、5月の大型連休後に「出勤したくない」「なんとなく体調が悪い」など、軽いうつ的な気分に見舞われる症状のことをいいます。

この5月病は、誰にでも起こり得ます。予防するためには、疲労回復に心がけ、自分にあったストレス解消法を見つけることが大切です。日頃から、自分の中で「気分が楽になるポイント」を知っておくとよいでしょう。

#### ★趣味に没頭する

料理や釣り、スポーツ、読書など、好きなことを楽しむ時間を作りましょう。ストレス源から離れ、楽しみに意識を向けることで、心をリフレッシュさせる効果が期待できます。

#### ★身体のリズムを整える

休日もある程度決まった時間に起床し、生活リズムを崩さないよう心掛けましょう。また、睡眠の質を高めるためにも、長時間の残業や就寝前にデジタル機器に触れることはできるだけ避けましょう。

#### ★悩みを打ち明ける

程度の差はあっても、周りには同じようなストレスを抱えている人がいるものです。悩みを共有してみてもよいかも知れません。

※5月病は放っておくと、本格的なうつ病に進行してしまうこともあります。思い当たる症状が長く続く場合は、早めに心療内科に相談されることも考慮してください。

お問い合わせ先

健康福祉課 保健係 ☎ 464-1122

## ハンセン病元患者のご家族へ 厚生労働省

～対象となる方々に「補償金」を支給します。秘密は守られます。～

- 秘密は守られますので、まずは、お電話でご相談ください。
- この補償金は、法に基づき、ハンセン病元患者家族の被った精神的苦痛を感謝するためのものです。
- 補償金額：180万円または130万円 ※一部同居等の要件あり

厚生労働省  
補償金相談窓口

電話番号 **03-3595-2262**



受付時間 10:00~16:00(月曜日から金曜日。土日祝日、年末年始を除く。)

請求期限は、令和11年  
(2029年)11月21日まで

ハンセン病問題を正しく理解し、  
偏見や差別のない社会の実現を  
目指しましょう。

ハンセン病 厚労省 🔍 検索

# 舟橋文化スポーツクラブ “バンドリー” 講座カレンダー

5月

講座名	対象	日	時間	場所	会員参加費(いずれかを選択)	
ふれあいバドミントン (小学3年生以下は親同伴)	親子・一般	9日(土)・16日(土) 23日(土)・30日(土)	19:45～ 21:00	舟橋小学校体育館	500円/月	1,000円/月
<b>会員限定</b> ジュニア スポーツ	小1～小3	9日(土)・16日(土) 23日(土)	17:00～ 18:00	舟橋小学校体育館	2,000円/月	
中級フラダンス	一般	8日(金)・15日(金) 22日(金)	13:30～ 14:30	舟橋会館 研修室4	2,500円/月	
やさしいヨガ	一般	7日(木)・14日(木) 21日(木)・28日(木)	10:00～ 11:00	舟橋会館 大広間	300円/回	
<b>会員限定</b> キッズダンス	年長・小1・ 2・3年生	14日(木)・28日(木)	17:00～ 17:50	舟橋会館 研修室4	6,000円/1期	
<b>会員限定</b> キッズ スポーツ	年中・年長	15日(金)・22日(金) 29日(金)	17:00～ 18:00	舟橋小学校体育館	2,000円/月	
キンボールスポーツ	中学生以上	13日(水)・20日(水) 27日(水)	18:30～ 20:30	舟橋中学校体育館	200円/回	500円/月
		2日(土)・9日(土) 16日(土)・23日(土) 30日(土)	14:30～ 18:30			

## 紹介特典

紹介によって新規会員になった方にはど  
ちらにもチケット500円分プレゼント  
※ただし、定期開催講座参加者のみ  
集中講座参加者は除きます。

### ◆ご入会特典◆

会員証の提示で…

- 「ナカムラスポーツ」さんにて5,000円以上お買い上げ10%引き。
- 「河本スポーツ」さんにて1,000円以上お買い上げ10%引き。
- 「焼肉からしし」さんファーストドリンクサービス。(1グループ全員)

**5/24日 ふなはしムラリー**  
詳しくは、折り込みチラシをご覧ください。

〈お問い合わせ先〉

バンドリー事務局(舟橋文化スポーツクラブ/舟橋中学校体育館内)

☎・FAX: 464-1456(留守時、転送) または ☎090-3298-1456

### ■令和8年度年会費

- 一般会員 : 3,000円
- 小中学生会員 : 1,500円
- 未就学児会員 : 1,000円
- 賛助会員 : 10,000円～

### ※20%OFF割引会員↓↓↓

- ◎一般会員含む同居家族2名以上の会員
- ◎バンドリー加入団体に所属する個人会員

※上記割引はいずれかのみ適用とします。

### ■令和8年度保険料(スポーツ安全保険)

- 中学生以下 800円
- 高校生以上(64歳以下) 2,000円
- 65歳以上 1,000円

※加入が原則です。

※村内の中学生以下は村で加入しています。

↑スポーツ安全保険は、バンドリー所属団体以外で加入されたものでは保障されませんのでご注意ください。

『いらっしゃ～い!』ふなはしテトラ協働本部です  
～地域と学校(子供たち)の繋ぎ役～

## ◆◆◆ ふなはしテトラ(地域学校協働本部) !! ◆◆◆

地域の皆様には、いつもご協力いただき、感謝申し上げます。今回はふなはしテトラ(地域学校協働本部)についてお知らせします。

**新年度が始まりました。ながら見守り隊の皆様  
地域の見守り活動をお願いします!!**

**協力者  
募集中!!**

### 地域学校協働活動

- 部活動の地域展開(地域の中に活動できる場を)
- 学習・部活動支援、環境整備(がっこうてつだい隊)
- 登下校の見守り(ながら見守り隊)
- 放課後・土曜日・休日における学習教室(テトラ学習会)
- ボランティア体験活動(社会福祉協議会との連携)
- 川清掃、14歳の挑戦事業への協力、農業体験等

いろいろな活動への協力者を募集しています。詳しくはふなはしテトラ協働本部まで。

【お問い合わせ先】ふなはしテトラ協働本部(舟橋村地域学校協働本部) 9:00～16:00

☎464-1131 E-mail: kyoiku03@vill.funahashi.toyama.jp (舟橋村教育委員会内)



# こんにちは図書館です



☎・FAX: 463-5831

開館時間: 平日 10:00~19:00 (11月~3月は10:00~18:00)

土・日 10:00~17:00

休館日: 月曜日・祝日・毎月最終木曜日・蔵書点検日

## 新着図書

### 一般書

- ・生きるだけ筋トレ 小熊 祐子
- ・「サザエさん」と昭和の食卓 長谷川 町子
- ・人生100年時代の安全登山ハンドブック 橋本 しをり
- ・楽しく脳トレ! 昭和のありえないもの探し 篠原 菊紀
- ・はじめての小さな庭づくり 山元 和実

### 小説・エッセイ

- ・貝殻航路 久栖 博季
- ・劇場という名の星座 小川 洋子
- ・自分らしく生きるということ 曾野 綾子
- ・そして物語のおわりに 小松 立人
- ・舞う砂も道の実り 井戸川 射子

その他多数新着図書あります。

### 絵本

- ・きゅうしょくのじかん 加藤 休ミ
- ・ゴリラのはなくそ ほりかわ りまこ
- ・まるごとほうせきケーキ チョー ヒカル

### 児童書

- ・世界のまいにちごはんいただきます! 阪口 克
- ・なるほど! 日本 ニュートンプレス
- ・ばんざい! ぼくらのフシギ島 辻堂 ゆめ

### ●イソップおはなし会

5月16日(土) 午後2時~

### ●ちっちゃなちっちゃなおはなし会

5月17日(日)、24日(日) 午前11時~

### ●読書サークル「たのしいカーモ」

5月23日(土) 午後2時~

テキスト本「錦繡」宮本 輝/著

### ●ふなはし時事川柳の会

5月7日(木) 午前10時15分~

\*行事は、変更・中止になる場合があります。

## 図書館ミニ情報

-図書館で見つける未来への扉- 《楽しいことがいっぱい》を広げましょう!

2026年・第68回 こどもの読書週間(4月23日~5月12日)

『ことばがきみのはねになる』



読書週間企画

## ひらけ! 紙芝居屋さん

第2弾決定! もう一度紙芝居屋さんひらきます!!

日時: 5月10日(日) 11時~ 場所: 舟橋駅構内

水飴や駄菓子を食べながら見ていたむかしの「紙芝居屋さん」の雰囲気少しでも感じてもらうために、手作りのひもくじや輪投げのゲームもあります。



## GLASS FACTORY K's studio 教室展

5月29日(金)~5月31日(日) 午前10時~午後5時

図書館2階 談話室

# 子育て支援センター ぶらんこからのお知らせ

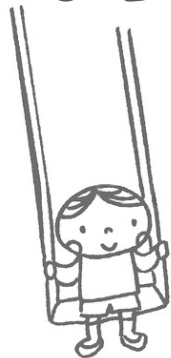

利用時間：平日9時～16時（水曜～15時）  
場 所：舟橋会館横 ☎ 464-1158

ぶらんこの利用時間は平日の9時～16時だよ！  
（水曜日だけ15時までです）  
毎日10時半からの「ぶらんこタイム」では保育士スタッフと一緒に手遊びやリズム体操などを行っています♪

5月のぶらんこ・  
さくらんぼくらぶも  
おたのしみがいっぱい♪

さくらんぼくらぶ  
のInstagram  
はこちら



※混雑時には入館を制限させていただく場合があります。

## ぶらんこの予定

- 11日(月) バザー
- 12日(火) 離乳食相談
- 13日(水) 骨盤ケア
- 15日(金) 母乳相談
- 18日(月) ママビクス
- 19日(火) ちょこっと相談  
(子どもの救急法)
- 20日(水) 村ほっこりティータイム
- 25日(月) 親子ヨガ
- 26日(火) ゆきみだいふくさんの  
歌あそび

## さくらんぼくらぶの イベント

- 7日(木) はいはいベビー  
マッサージ
- 14日(木) ねんねベビー  
マッサージ
- 21日(木) あそんでボール拭き
- 28日(木) お誕生会

※イベントに参加される方はお早めにお越しください。  
※イベントの予定は変更または中止になる場合があります。

## お知らせ

『みんなのあそびば駄菓子屋さくらんぼ』を月曜～金曜日の14時～17時まで舟橋会館でやっています。

お天気の良い水曜日には、オレンジパークにてやっています！  
お金の使い方についても、今一度お子さんと話し合っておいてください。

詳しくはインスタ等でお知らせしますね☆  
小銭とエコバックを持って遊びに来てね～♪

※公共マナーを守って楽しい時間をすごしましょう。

※遊びに来る時、帰る時、交通ルールをしっかり守って気をつけて来てください。

### ◇みんなのあそびばってどんなところ？◇

屋内の公園に小さな駄菓子屋があって、そこに何でも話せる大人がいる。そんなところです。

※お預かりの場ではありません。利用に際してはお金の使い方も含めて、お子さんと十分にお話し合いをしてください。



## おしあわせに

（ 稲垣 歩 (東芦原)  
酒井友里恵 (立山町)



## おくやみ

● 渡辺 雅人 (舟 橋)  
● 谷口 伸示 (国 重)

## 【おめでた／おしあわせに／おくやみ】 欄について

広報ふなはしの「おめでた／おしあわせに／おくやみ」欄は、プライバシー保護のため、ご本人・ご家族からの依頼があった方のみ掲載しております。掲載を希望される方は、届出の際に窓口で申し出てください。



## 5月 納税

軽自動車税 全期分  
水道料

お支払は便利な口座振替を  
ご利用ください

## 村の人口 (4月1日現在)

		前年同月
人口	3,307 (-19)	3,326
男	1,645 (-11)	1,652
女	1,662 (-8)	1,674
世帯数	1,240 (-4)	1,222
	( )は前月比	

## 「結ネット」の導入状況

地区名	導入世帯数 (R8.4.20時点)	世帯数 (R7.4.1時点)	導入率
舟橋	125	211	59%
佛生寺	34	60	57%
海老江	21	38	55%
竹鼻	20	34	59%
竹鼻団地	48	48	100%
古海老江	26	42	62%
東芦原	65	83	78%
東芦原団地	51	114	45%
きらめきの郷	62	62	100%
稲荷	42	77	55%
国重	108	204	53%
竹内	101	197	51%
合計	703	1,170	60%

ま 月イチ園むすび

# サンフラワープロジェクト2026

～ 種まきとサンフラワーミニピザ編! ～

**参加費 無料**

**6月6日(土) 9:30~12:00**

雨天時は、6/7(日)が予備日となっています

受付でひまわりの種を渡します

**受付** オレンジパークふなはし(テニスコート側)

種まきのみ参加OK!  
サンフラワープロジェクト畑に直接お越しください!

ちびっから大人までひまわりの種でつながる園むすび  
みんなでひまわりの種をまこう!

ひまわりの種を植えてから  
ミニピザ作りを楽しみます!  
ピザにひまわりオイルをトッピング

主催：舟橋村サンフラワープロジェクト / NPO法人 園むすびプロジェクト

ま 月イチ園むすび

# つくてこわすまでたのしい ダンボールめいろ

みんなでオレバに  
巨大ダンボールめいろを  
つくて遊ぼう!!  
enjoy

**5/3日 9:30~12:00** オレンジパークふなはし ↑雨天時：舟橋会館

**おえかき**

**くみたま**

**あそぶ**

**こわす**

**出店者一覧**

- ・駄菓子屋さくらんぼ
- ・Cafe アルモンテ・メデル
- ・ドンちゃん唐揚げ
- ・どんぐり工房

---

**公園カフェ** **5/25日 10:00~13:00** オレンジパークふなはし  
↑雨天：舟橋会館

**参加費 無料**

**出店者一覧**

- ・Cafe アルモンテ・メデル
- ・洋菓子RITTA
- ・トマチサンドイッチ店
- ・アロマトリートメントサロン音香
- ・ろばみいおり
- ・Okome baker 人と季

バランスボール体験開催  
バランスボールに座って身体を動かしませんか?  
小さいお子さまから幅広い年代の方が参加できます!

NPO法人 園むすびプロジェクト / TEL：076-433-3531 (月～金 9:00～18:00) FAX：076-433-3532(24時間対応) E-mail：enmusubi.toyama@gmail.com

## 6月生まれの誕生日写真の掲載を希望される方を募集します。

**対象者**：村内在住で、6月生まれの方(年齢は問いません)  
**掲載内容**：名前、年齢、写真、メッセージ(30文字以内)、住所  
**応募方法**：こちらのアドレスへ上記内容を記載のうえメールをお願いします。  
 (info@vill.funahashi.toyama.jp)  
 ※受信確認のためメールを返信しますので、下記ドメインからのメールを受け取るよう設定してください。  
**応募締め切り**：5月15日(金)まで  
 ※掲載内容やお写真を調整させていただく可能性があります。あらかじめご了承ください。



お問い合わせ先 総務課 ☎464-1121